

ZESTAWIENIE POMIESZCZEŃ MIESZKALNYCH  
LOKAL NR 10

Nr pom.	Nazwa pom.	Pow. użytkowa [m <sup>2</sup> ]	Wys. [m]
3/01	Przedpokój	1,90	2,40
3/02	Aneks kuchenny	8,12	2,50
3/03	Łazienka	2,30	2,40
3/04	Pokój	10,11	2,30-2,50
3/05	Łazienka	3,10	2,40
3/06	Korytarz	3,50	2,40
3/07	Kuchnia	3,92	2,50
3/08	Kotłownia	1,95	2,80
3/09	Pokój	13,52	2,30-2,50
3/10	Pokój	16,24	2,30-2,50
RAZEM		64,66	

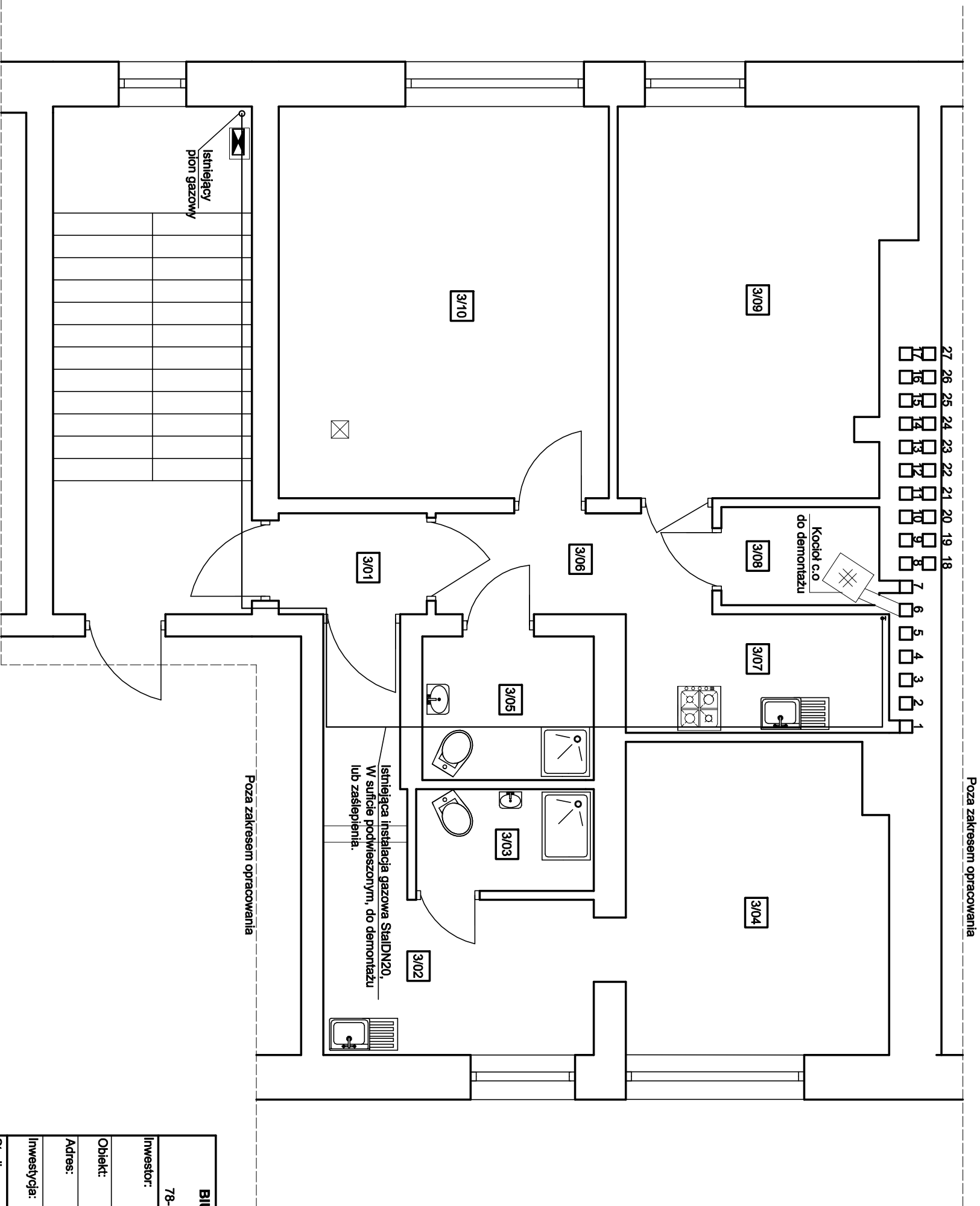

<b>BIURO PROJEKTOWO - USŁUGOWE "INSTAL-TECH"</b> <b>MGR INŻ. JAN DROŻDŻ</b>			
Investor:	78-320 Pockzyn-Zdrój, ul. B. Chrobrego 24, tel. +48 604 117 512 TBS Lokum sp.z.o.o, ul. Wyspiańskiego 35C 72-600 Świnoujście		
Obiekt:	Lokal mieszkalny nr 10 w budynku mieszkalnym wielorodzinnym Kategoria obiektu budowlanego XIII		
Adres:	ul. Modzelewskiej 73/10, 72-600 Świnoujście dz. nr 272, obr. Warszów 12, jedn. ewid.: 326301_1.0012		
Investycja:	Budowa wewnętrznej instalacji gazowej		
Stadium:	Projekt architektoniczno-budowlany	Data: <b>20.05.2025</b>	
Treść rysunku:	<b>Rzut III piętra - lokal nr 10</b> <b>//Inwentaryzacja/</b>		Rys. nr: 1
Projektował	mgr inż. Jan Drożdż	Nr uprawnień:	
	/specjalność instalacyjna w zakresie sieci, instalacji i urządzeń ciepłych, wentylacyjnych, gazowych, wod-kan/	ZAP/0211/PWBS/18	
Sprawdził	mgr inż. Arkadiusz Kosiński	Nr uprawnień	
Instalacje san.	/specjalność instalacyjna w zakresie sieci, instalacji i urządzeń ciepłych, wentylacyjnych, gazowych, wod-kan/	ZAP/0165/PWBS/17	